De mimbre i cristall

Trompeta en Si b 3ª

José Ureña Eiras
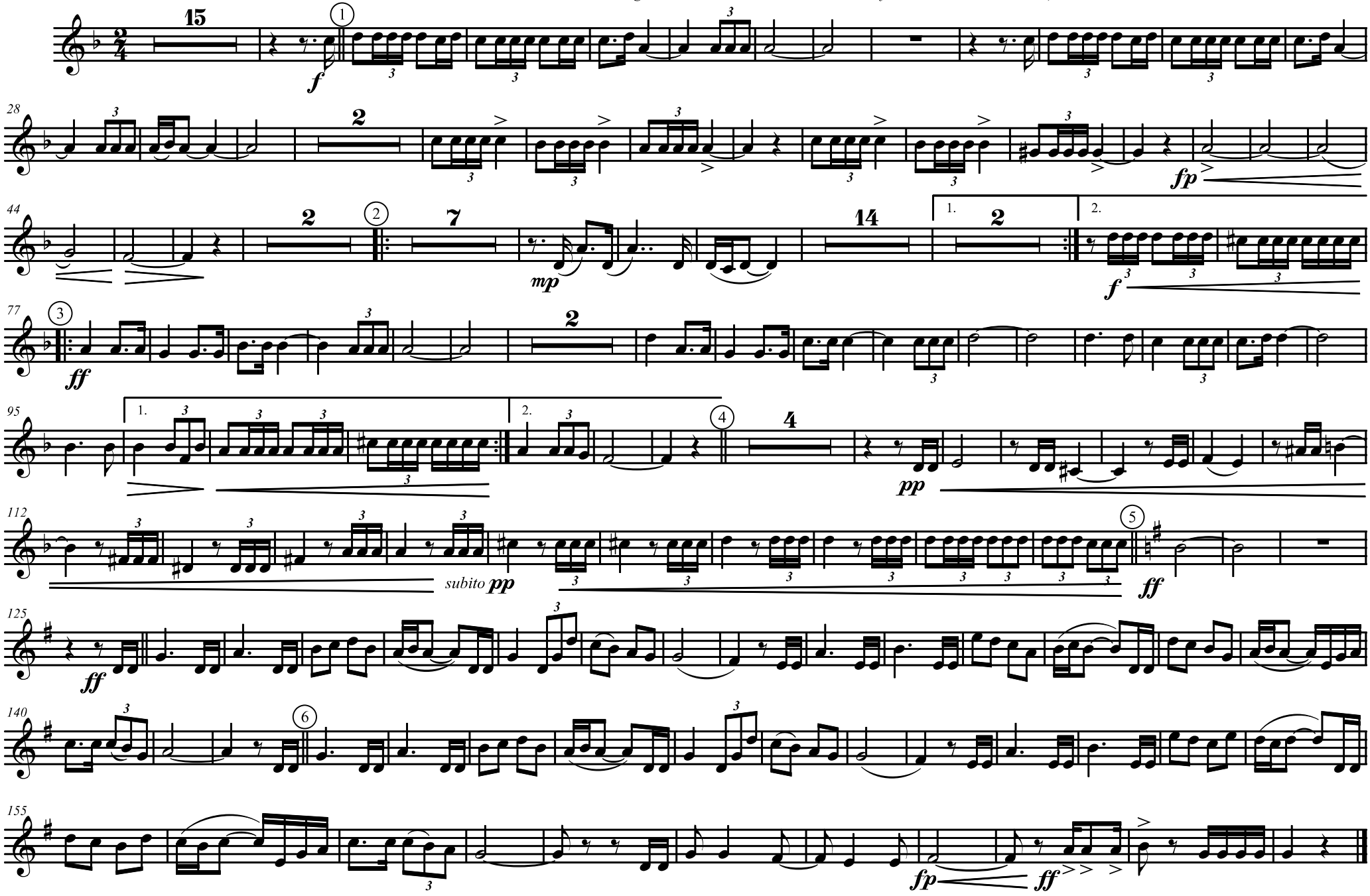
(Marxa Cristiana premiada amb el premi del públic en el 21é Concurs de música festera "Francesc Cerdà" de l'Olleria i dedicada amb tota la meua estima a la meua amiga, Carmen Vañó Castelló, i a la seua filà, les Íberes de l'Olleria)